

財團法人鞋類暨運動休閒科技研發中心

檢驗認證實驗室 地址：#40755 臺中市工業區八路十一號
電話：(04)23593509·23590112 傳真：(04)23590837·23598903

客戶聯

試驗報告

申請日期：2015/01/05

試驗報告編號：(104) 10401001

報告列印日期：2015/01/15

測試執行期間：2015/01/06 ~ 2015/01/13

申請者：本富企業有限公司

地址：彰化縣埔心鄉經口村中山路153巷2弄5號1樓

製造者：

試驗樣品名稱：橡膠地磚(如樣品照片)

數量(件)：1

頁次/總頁碼：1 / 3

485983467600-A03

試驗項目	結果	方法及條件
樣品敘述：	地磚。	
視密度試驗	873 kg/m ³	CNS10487 A2165:77年
硬度試驗	A50	CNS6483 K6591:82年 TYPE#A
抗拉強度試驗	8.5 kgf/cm ²	CNS3553 K6344:85年,TYPE#2 試樣厚度:2.23~2.39mm
斷裂時伸長率試驗	50 %	CNS3553 K6344:85年,TYPE#2 試樣厚度:2.23~2.39mm
撕裂強度試驗	6.7 kgf/cm	CNS3559 K6350:96年,TYPE#C 試樣厚度:2.14~2.38mm
耐光性試驗	4-5 級	CNS8907 A3155:80年 碳弧光63±2°C,20小時
壓縮永久變形試驗	16 %	CNS6483 K6591:82年(25%) 50±1°C X6hrs
彈性率試驗	48 %	CNS6483 K6591:82年
加熱體積變化率試驗	+0.3 %	REF.CNS8907 A3155:80年 80±1°C X24hrs

報告簽署人

2015/01/15

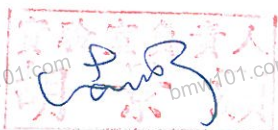

注意事項：

1. 本報告未經本中心正式書面許可，不得轉載或以任何方式摘錄複製，全部複製除外。
2. 本報告分離或部份引用無效。
3. 本報告僅供申請者參考，不作任何訴訟使用。
4. 本報告僅對試驗樣品負責。
5. 本報告試驗退樣品保留一個月。

4.4-M-4-N043

財團法人鞋類暨運動休閒科技研發中心

檢驗認證實驗室 地址：#40755 臺中市工業區八路十一號
電話：(04)23593509·23590112 傳真：(04)23590837·23598903

客戶聯

試驗報告

申請日期：2015/01/05

試驗報告編號：(104) 10401001

報告列印日期：2015/01/15

測試執行期間：2015/01/06 ~ 2015/01/13

申請者：本富企業有限公司

頁次/總頁碼：2 / 3

485983467600-A03

試驗項目	結果	方法及條件
吸水體積變化率試驗	-0.5 %	REF.CNS8907 A3155:80年 23±2°C×24hrs
抗滑性試驗	靜摩擦係數： 乾式：1.01 濕式：0.96	ASTM-D1894:2006 接觸面：橡膠 濕式(水):10ml
能量吸收試驗	g值：23.0 反彈值：56 %	試樣數：1片(64×64mm) SATRA-TM142:1992 試樣：2片堆疊(厚度23.0mm)

注意事項：

1. 本報告未經本中心正式書面許可，不得轉載或以任何方式摘錄複製，全部複製除外。
2. 本報告分離或部份引用無效。
3. 本報告僅供申請者參考，不作任何訴訟使用。
4. 本報告僅對試驗樣品負責。
5. 本報告試驗退樣品保留一個月。

財團法人鞋類暨運動休閒科技研發中心

檢驗認證實驗室 地址：#40755 臺中市工業區八路十一號
電話：(04)23593509·23590112 傳真：(04)23590837·23598903

客戶聯

試驗報告

申請日期：2015/01/05

試驗報告編號：(104) 10401001

報告列印日期：2015/01/15

測試執行期間：2015/01/06 ~ 2015/01/13

申請者：本富企業有限公司

頁次/總頁碼：3 / 3

485983467600-A03

樣品照片

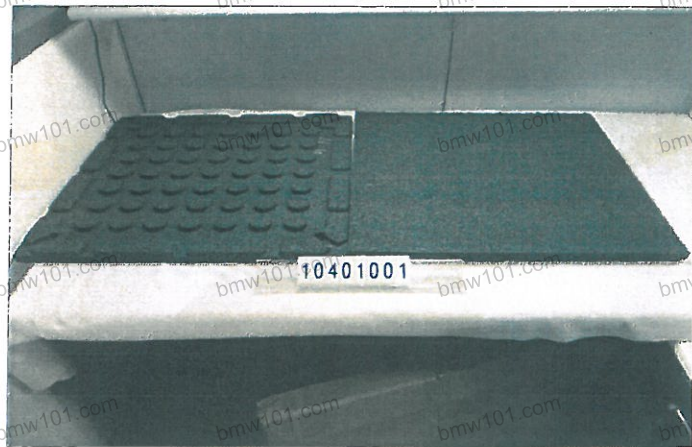

注意事項：

1. 本報告未經本中心正式書面許可，不得轉載或以任何方式摘錄複製，全部複製除外。
2. 本報告分離或部份引用無效。
3. 本報告僅供申請者參考，不作任何訴訟使用。
4. 本報告僅對試驗樣品負責。
5. 本報告試驗退樣品保留一個月。